VALSE N°2

Dmitri Chostakovitch
Arr.: Luc Villemin
2021

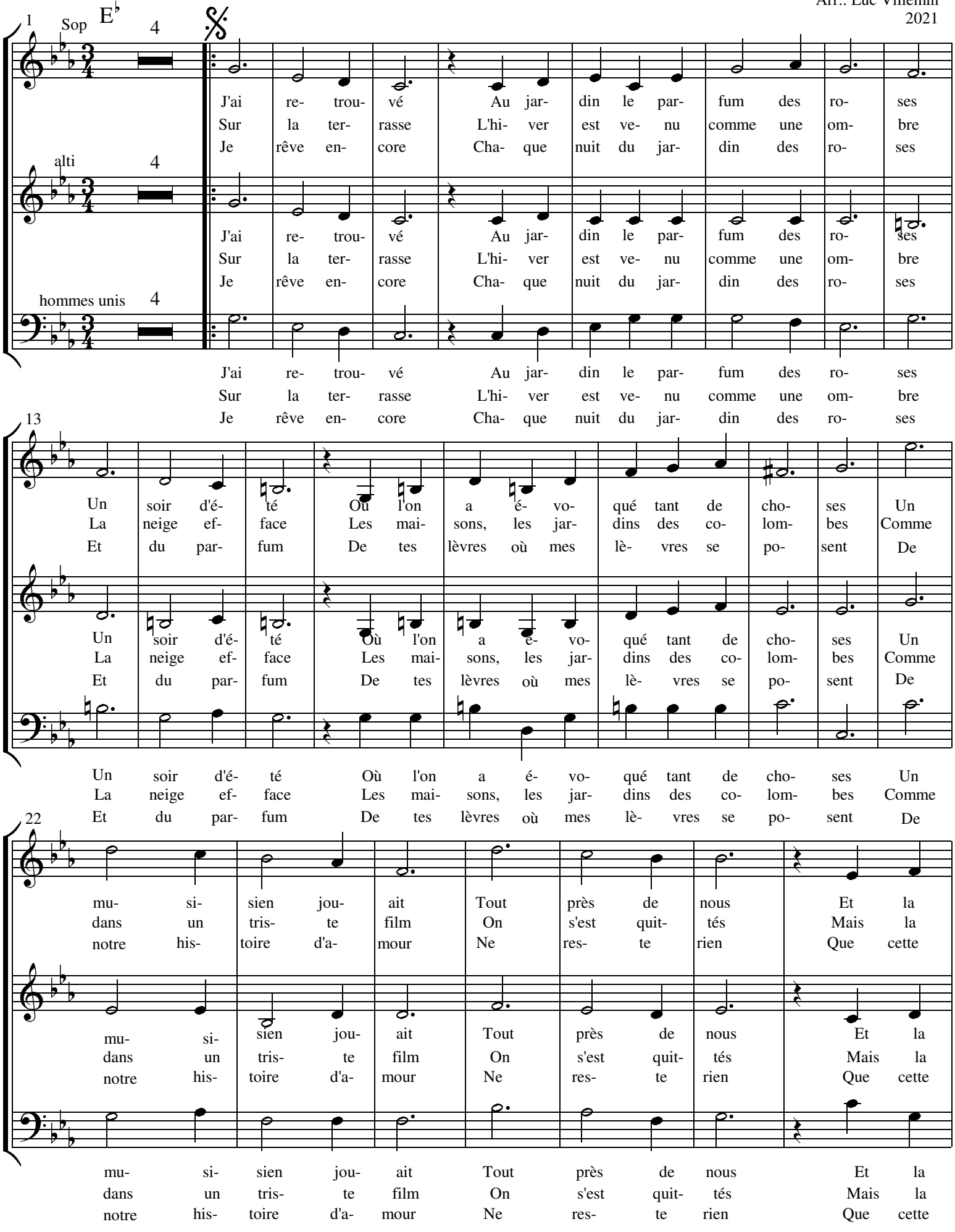

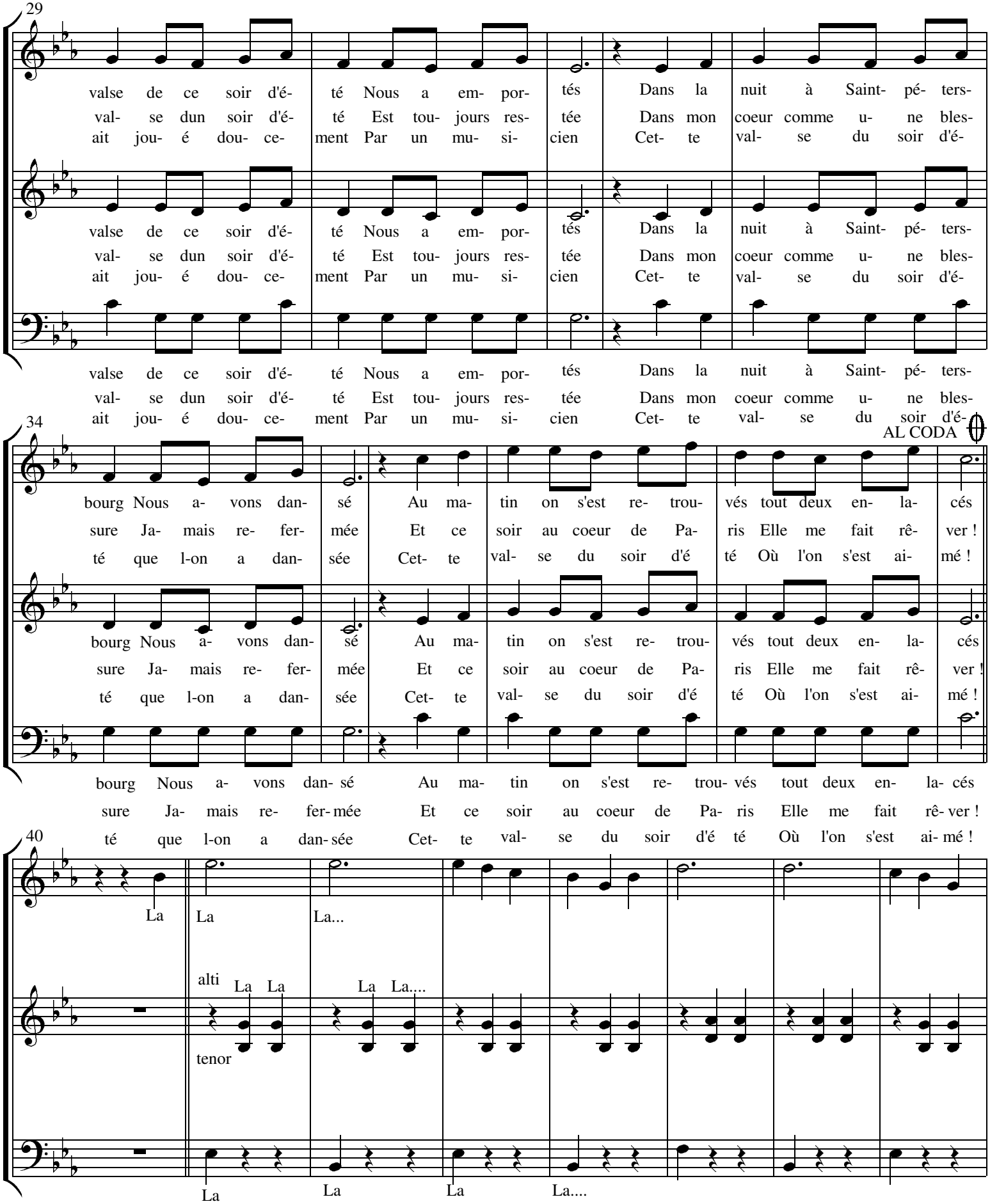
29
valse de ce soir d'é- té Nous a em- por- tés Dans la nuit à Saint- pé- ters-
val- se dun soir d'é- té Est tou- jours res- tée Dans mon coeur comme u- ne bles-
ait jou- é dou- ce- ment Par un mu- si- cien Cet- te val- se du soir d'é-
34
AL CODA
bourg Nous a- vons dan- sé Au ma- tin on s'est re- trou- vés tout deux en- la- cés
sure Ja- mais re- fer- mée Et ce soir au coeur de Pa- ris Elle me fait rê- ver !
té que l-on a dan- sée Cet- te val- se du soir d'é té Où l'on s'est ai- mé !
40
La La La...
alti La La La La....
tenor
La La La La....

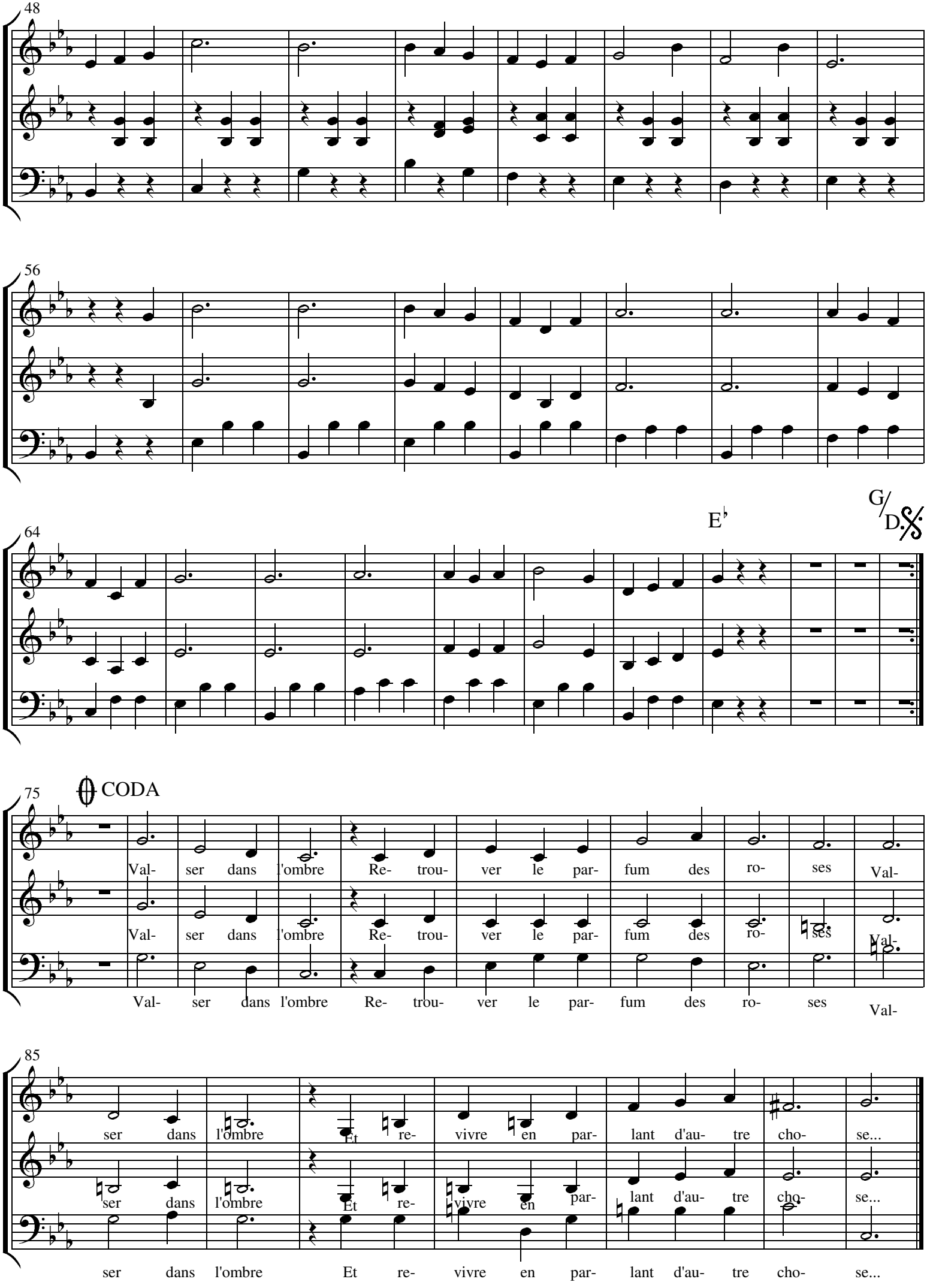
48
56
64
E♭
G/D.S.
75
CODA
Val- ser dans l'ombre Re- trou- ver le par- fum des ro- ses Val-
Val- ser dans l'ombre Re- trou- ver le par- fum des ro- ses Val-
Val- ser dans l'ombre Re- trou- ver le par- fum des ro- ses Val-
85
ser dans l'ombre Et re- vivre en par- lant d'au- tre cho- se...
ser dans l'ombre Et re- vivre en par- lant d'au- tre cho- se...
ser dans l'ombre Et re- vivre en par- lant d'au- tre cho- se...