Acordai

J. Gomes Ferreira / F. Lopes-Graça

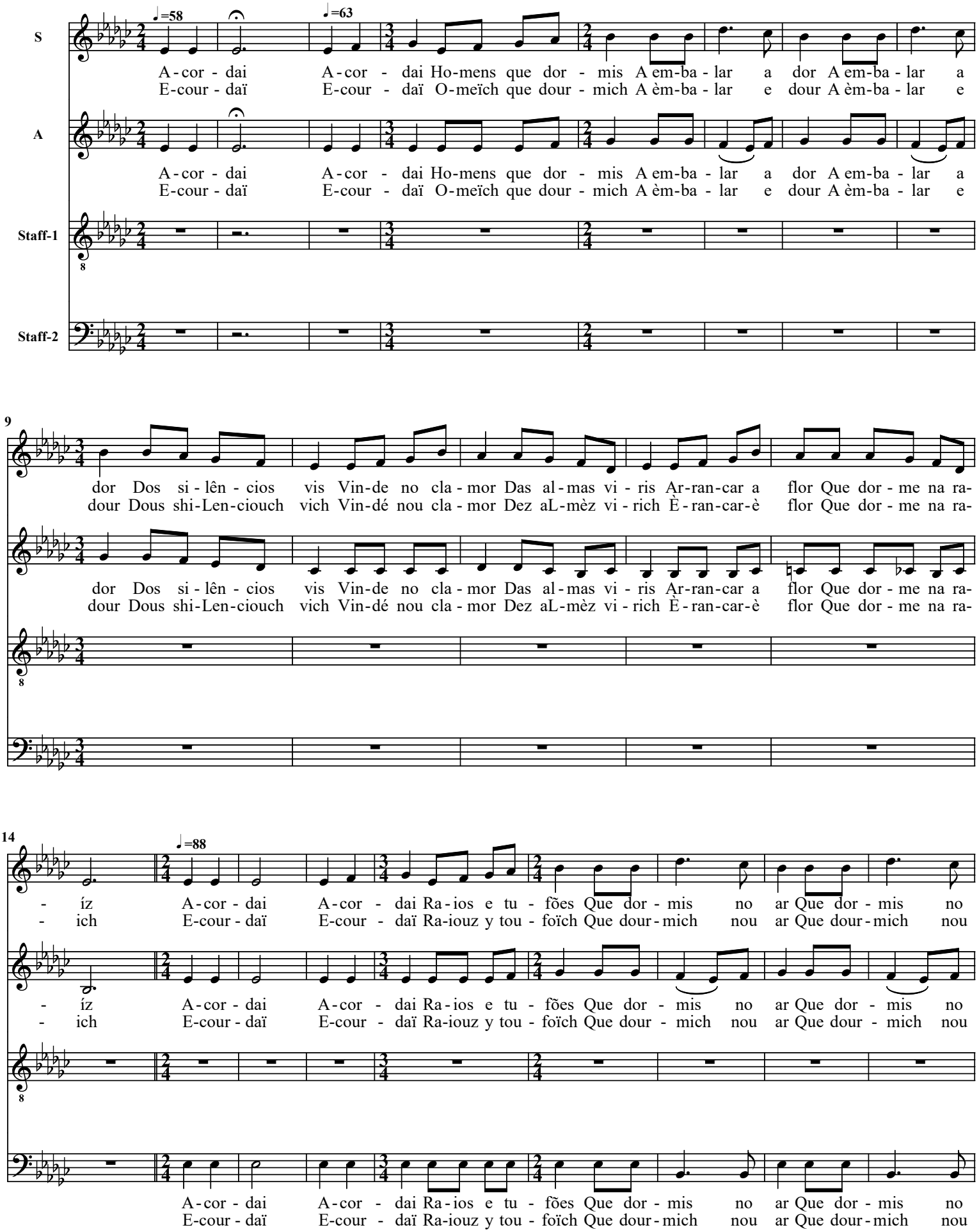

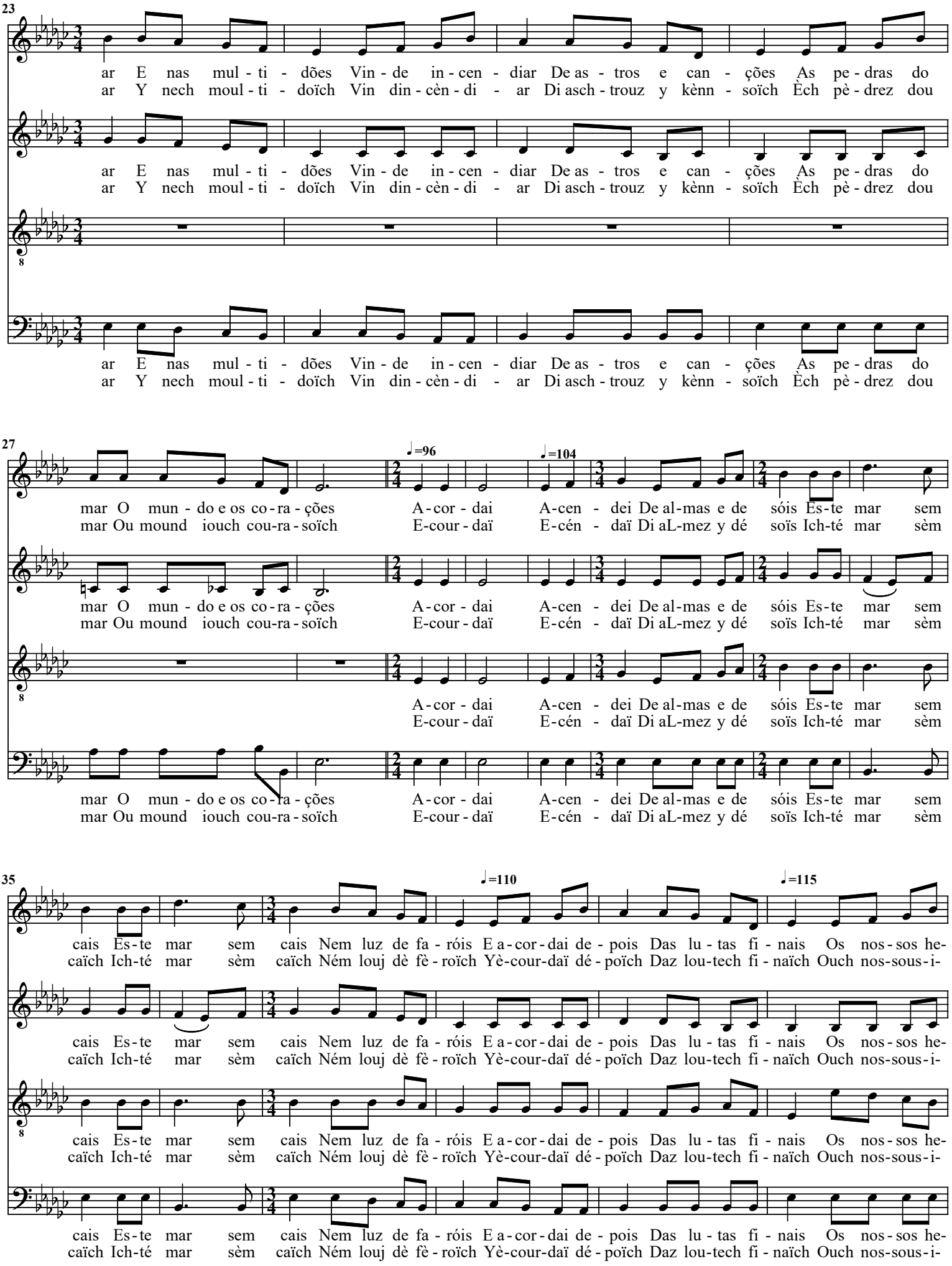
23
ar E nas mul - ti - dões Vin - de in - cen - diar De as - tros e can - ções As pe - dras do
ar Y nech moul - ti - doïch Vin din - cèn - di - ar Di asch - trouz y kènn - soïch Èch pè - drez dou
27
♩=96
♩=104
mar O mun - do e os co - ra - ções A - cor - dai A - cen - dei De al - mas e de sóis Es - te mar sem
mar Ou mound iouch cou - ra - soïch E - cour - daï E - cén - daï Di aL - mez y dé soïs Ich - té mar sèm
35
♩=110
♩=115
cais Es - te mar sem cais Nem luz de fa - róis E a - cor - dai de - pois Das lu - tas fi - nais Os nos - sos he -
caïch Ich - té mar sèm caïch Ném louj dè fè - roïch Yè - cour - daï dé - poïch Daz lou - tech fi - naïch Ouch nos - sous - i -

41

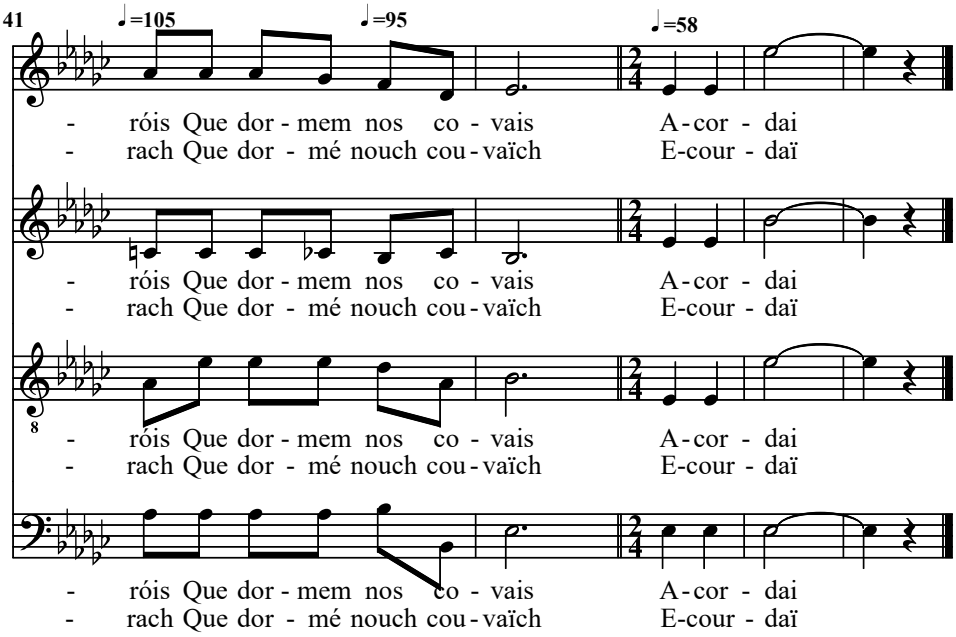
♩=105
♩=95
♩=58
- róis Que dor - mem nos co - vais A - cor - dai
- rach Que dor - mé nouch cou - vaïch E - cour - daï
- róis Que dor - mem nos co - vais A - cor - dai
- rach Que dor - mé nouch cou - vaïch E - cour - daï
- róis Que dor - mem nos co - vais A - cor - dai
- rach Que dor - mé nouch cou - vaïch E - cour - daï
- róis Que dor - mem nos co - vais A - cor - dai
- rach Que dor - mé nouch cou - vaïch E - cour - daï